

企业危废精细化管理 平台操作手册

目录

目录	1
一、平台介绍	1
1.企业危废精细化管理平台	1
二、 首页功能说明	1
1. 登陆界面	1
2.平台首页	2
3.产生量、入库量、出库量、转移量、处置量、实时库存	2
4.仓储情况	3
5.累计产废	3
6.危废趋势	4
三、 企业数据	5
1. 基本信息	5
2.签约单位	5
四、 企业设施	6
1. 产废设施	6
2. 贮存设施	6
3. 自利用设施	7
五、 危废设置	7
1. 危废设置	7
2. 产废关联	8
3. 贮存关联	8
4. 自利用关联	8
六、 台账管理	9
1. 产废登记	9
2. 入库登记	10
3. 出库登记	10
4. 操作日志	11
5. 上报日志	11
七、 综合查询	12
1. 追加产废	12
2. 并包登记	12
3. 出入库对照	13
4. 出库批次	13
八、 统计报表	14
1. 综合统计	14
2. 产废统计	14
3. 贮存统计	14
4. 出库统计	14
5. 出库统计	14
6. 转移统计	14

7. 自利用统计	14
九、 文档管理.....	15
1. 合同管理	15
十、 视频监控.....	15
1.视频监控.....	15
2. 视频监控配置.....	16
十一、 系统设置	16
1.账号管理.....	16
2.上报设置.....	17
3.打印设置.....	17
4.标签设置.....	18
5.终端设置.....	18
十二、服务支持	19
售后服务与技术支持.....	19

一、平台介绍

1.企业危废精细化管理平台

企业危废精细化管理平台是基于“危废助手”终端开发的管理平台。与危废智能管理终端配套使用，实现企业危险废物的产生登记、危废标签打印、入库贮存、出库转移、接收处置以及自利用等各个环节的信息化管理。本系统对接市固废系统,实现企业危废台账信息的自动上报。帮助企业实现危废台账的电子化管理，提高企业危废管理信息化和自动化水平,降低环保管理风险。

二、首页功能说明

1. 登陆界面



图 1

通过登录界面填写企业标识、初始账号、初始密码进行登录，后面在我的账号里修改密码（如上图 1）。

2.平台首页



图 2

平台首页分为产生量、入库量、出库量、转移量、处置量、实时库存、累计产废、仓储情况、危废趋势九大板块（如上图2）。

3.产生量、入库量、出库量、转移量、处置量、实时库存

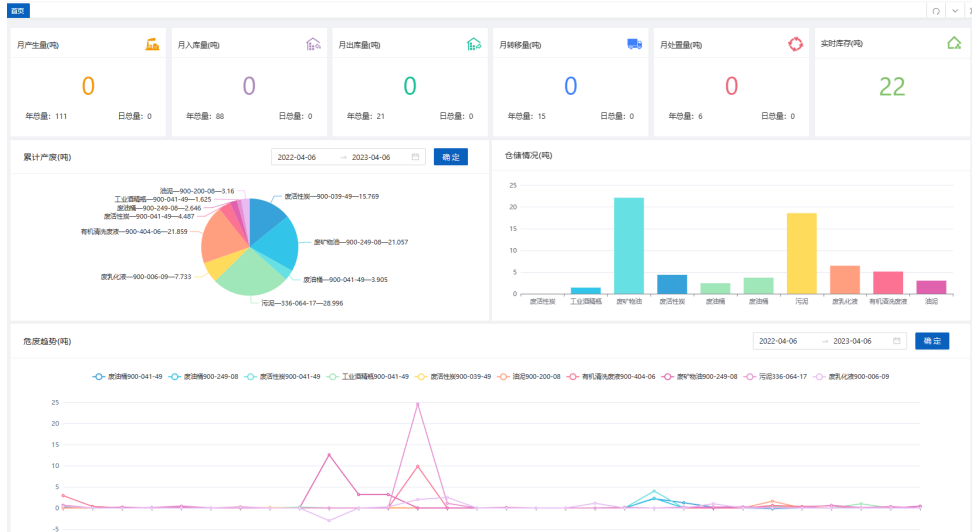

图 3

产生量、入库量、出库量、转移量、处置量、实时库存六大板块，分别查看年度、月度、当日危废总量（如上图3）。

4. 仓储情况

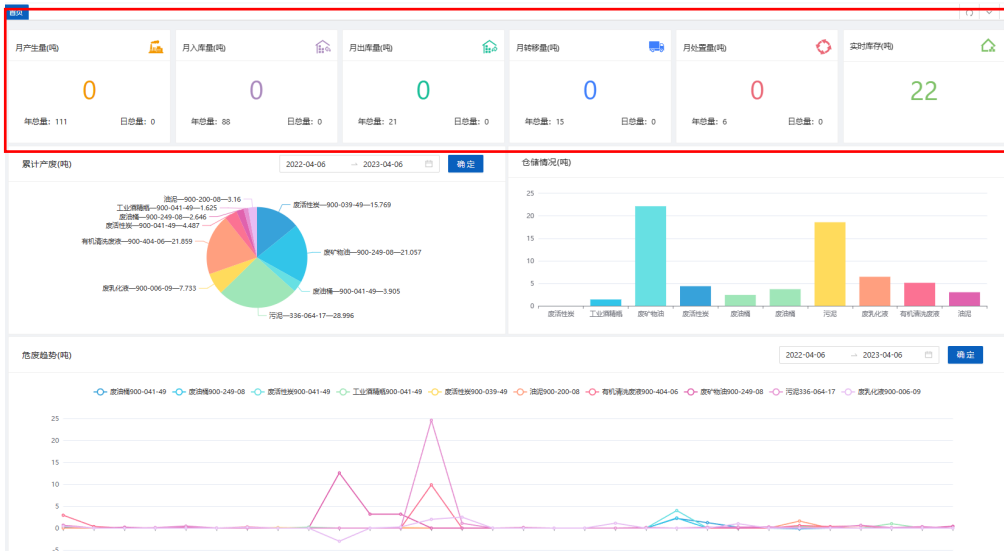

图 4

仓储情况板块，查看仓库整体各类危废的整体情况（如上图 4）。

5. 累计产废



图 5

累计产废板块，查看每年每月每日累计产生各类危废的整体情况（如上图 5）。

6.危废趋势



图 6

危废趋势板块，可查看近 12 个月危废量的趋势情况（如上图 6）。

三、企业数据

1. 基本信息

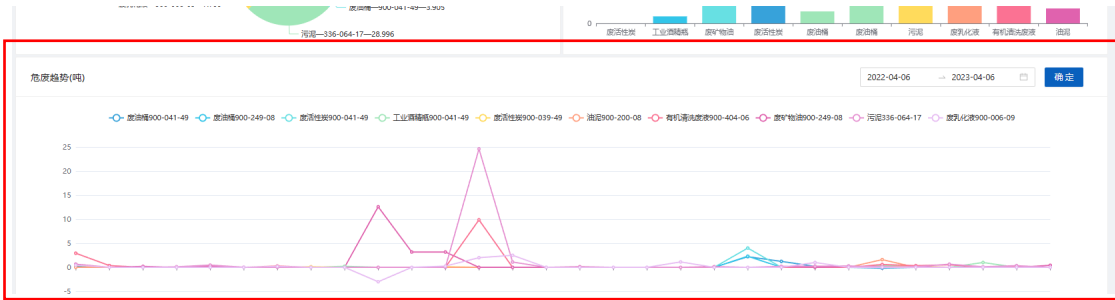
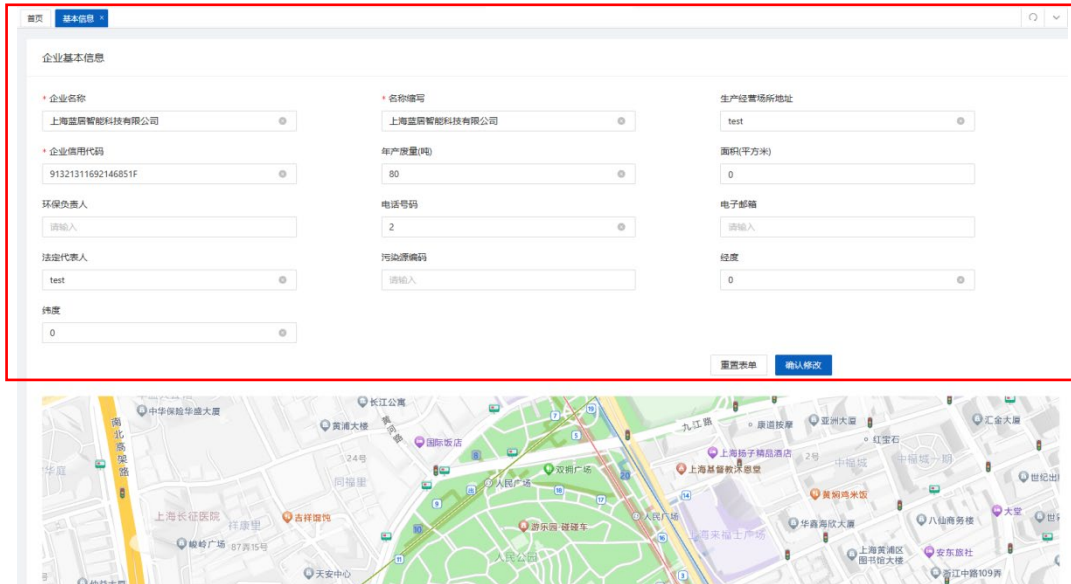

企业基本信息

企业名称 上海蓝盾智能科技有限公司	名称缩写 上海蓝盾智能科技有限公司	生产经营场所地址 test
企业信用代码 91321311692146851F	年产量(吨) 80	面积(平方米) 0
环保负责人 请输入	电话号码 2	电子邮箱 请输入
法定代表人 test	污染源编码 请输入	经度 0
纬度 0		

重置表单 确认修改

图 7

企业名称、生产经营地址、企业信用代码、年产量、负责人、电话等信息编辑及修改。公司经度纬度直接在地图上定点设置（如上图 7）。

2. 签约单位

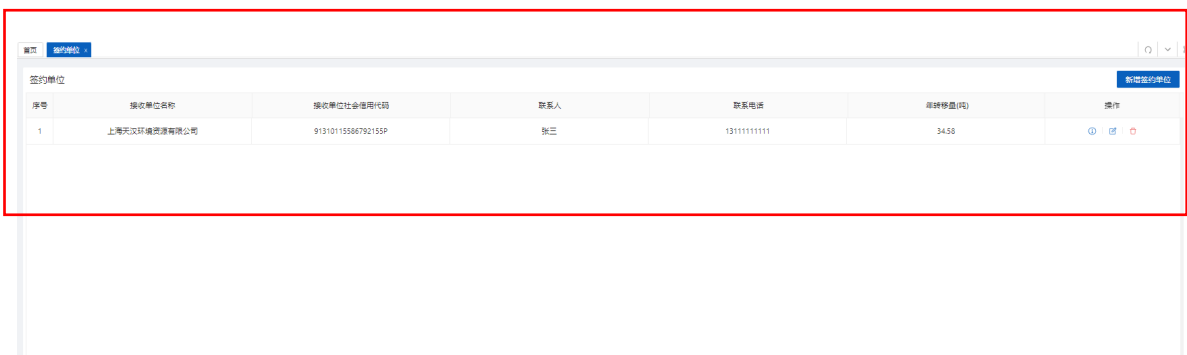

序号	接收单位名称	接收单位社会信用代码	联系人	联系电话	流转吨数(吨)	操作
1	上海天次环境资源有限公司	91310115586792155P	张三	13111111111	24.53	新增、编辑、删除

图 8

针对企业签约处置单位的管理，方便新增、编辑、删除管理（如上图 8）。

四、企业设施

1. 产废设施

序号	设施名称	设施编码	工艺描述	面积(平方米)	经办人	经度	纬度	操作
1	第一车间	0012	第一车间制作	1000	张三李四	121.413709	31.093536	🔍 ✎ 🗑
2	第二车间	0013	第二车间制作	2000	王五至3	121.413058	31.096901	🔍 ✎ 🗑

图 9

针对企业所产生危险废物的车间精确管理,对产废设施的新增、编辑、删除管理(如上图.12)。

2. 贮存设施

序号	设施名称	设施编码	设施标识号	面积(平方米)	库容(吨)	经办人	经度	纬度	操作
1	仓库一	TS1234	8f51f0cc296e04634d...	500	1000	张三	121.473562	31.230815	编辑 删除

图 10

针对企业所产生危险废物的贮存设施精确管理,对贮存仓库的新增、编辑、删除管理(如上图 10)。

3. 自利用设施

序号	设施名称	设施编码	项目编码	工艺描述	面积(平方米)	经度	纬度	操作
1	自利用设施一	TS4562	tds015wdf0524dsfwsdghj...		0	121.473358	31.230312	编辑 删除
2	自利用设施三	TS1234	123455		0	121.474796	31.229751	编辑 删除

图 11

针对企业所产生危险废物自利用设施的精确管理, 对自利用车间的新增、编辑、删除管理 (如上图 11)。

五、危废设置

1. 危废设置

序号	危废类别	危废代码	危废种类标识号	废物名称	危废特性	物理性状	主要成份	有害成份	注意事项	应急设备	操作
1	HW01	841-004-01	24d1fddade9346...	测试7月22日新增	毒性,腐蚀性	固态	主要成分	有害成分	切勿放近住所。		基本 去皮 包装 子类
2	HW09	900-007-09	24d1fddade9346...	感染废物	毒性						基本 去皮 包装 子类
3	HW09	900-007-09	24d1fddade9346...	1	毒性						基本 去皮 包装 子类
4	HW09	900-007-09	24d1fddade9346...	感染废物123	毒性	半固态	11111	111222	1111	2333	基本 去皮 包装 子类
5	HW09	900-007-09	24d1fddade9346...	感染废物	毒性						基本 去皮 包装 子类
6	HW08	900-249-08	bd1d279400747...	废桶	毒性,易燃性	固态		废桶1	切勿放近住所。		基本 去皮 包装 子类
7	HW01	841-005-01	e14a3224019d48...	针头	毒性	固态		12222	放在阴凉地方。		基本 去皮 包装 子类
8	HW08	900-201-08	D8805A8A0E794...	废油	毒性,易燃性	液态		废油	放在阴凉地方。	安全	基本 去皮 包装 子类
9	HW31	900-052-31	52e2b22e906148...	废铅蓄电池	毒性	固态		铅蓄电池	必须锁紧。	手套、工作鞋	基本 去皮 包装 子类
10	HW09	900-007-09	24d1fddade9346...	感染废物11111111	毒性						基本 去皮 包装 子类

图 12

针对企业危废基本信息管理, 方便新增、编辑、删除企业危废信息。(如上图 12)

2. 产废关联



序号	设施名称	设施编码	工艺描述	面积(平方米)	经度	纬度	操作
1	第一车间	MF0001	车间一	500	121.472532	31.231347	配置危废
2	第二车间	MF0002	车间二	500	121.4725	31.231375	配置危废
3	第三车间	MF0003		0	0	0	配置危废

图 13

针对企业产废设施的管理，方便新增产废设施、配置危废、编辑、删除企业产废设施。（如上图 13）

3. 贮存关联



序号	设施名称	设施编码	面积(平方米)	库容(吨)	经度	纬度	操作
1	仓库一	TS1234	500	1000	121.473562	31.230815	配置危废

图 14

针对企业贮存设施的管理，方便新增产废设施、配置危废、编辑、删除企业贮存设施。（如上图 14）

4. 自利用关联



序号	设施名称	设施编码	项目编码	工艺描述	面积(平方米)	经度	纬度	操作
1	自利用设施一	TS4562	tds015wdR0524dsfwsdghj...		0	121.473358	31.230312	配置危废
2	自利用设施三	TS1234	123455		0	121.474796	31.229751	配置危废

图 15

针对企业自利用设施的管理，方便新增产废设施、配置危废、编辑、删除企业自利用设施。（如上图 15）

六、台账管理

1. 产废登记

登记时间	废物标签号	废物标识号	废物名称	危废代码	产生量	单位	设施编码	设施名称	经办人	
2023-10-25 12:37:59	*8410040120231025005	24d1fddade9346a5b1...	测试7月22日新增-10	841-004-01	800.000000	千克	MF0001	第一车间	杨	打印
2023-10-25 10:02:23	*8410050120231025001	e14a3224019d486da...	针头-黄色	841-005-01	0.123000	吨	MF0001	第一车间	杨	打印
2023-10-25 09:30:26	*8410040120231025004	24d1fddade9346a5b1...	测试7月22日新增-10	841-004-01	50.000000	千克	MF0001	第一车间	杨	打印
2023-10-25 09:29:34	*8410040120231025003	24d1fddade9346a5b1...	测试7月22日新增-10	841-004-01	50.000000	千克	MF0001	第一车间	杨	打印
2023-10-25 08:25:37	_8410040120231025002	24d1fddade9346a5b1...	测试7月22日新增-10	841-004-01	50.000000	千克	MF0001	第一车间	杨	打印 撤销
2023-10-25 08:25:07	_8410040120231025001	24d1fddade9346a5b1...	测试7月22日新增-10	841-004-01	20.000000	千克	MF0001	第一车间	杨	打印 撤销
2023-10-25 08:24:26	*8410040120231025001	24d1fddade9346a5b1...	测试7月22日新增-10	841-004-01	10.000000	千克	MF0001	第一车间	杨	打印
2023-10-24 16:47:44	_8410040120231024004	24d1fddade9346a5b1...	测试7月22日新增-10	841-004-01	400.000000	千克	MF0001	第一车间	杨	打印
2023-10-24 16:47:14	_8410040120231024003	24d1fddade9346a5b1...	测试7月22日新增-10	841-004-01	500.000000	千克	MF0001	第一车间	杨	打印
2023-10-24 16:45:44	_8410040120231024002	24d1fddade9346a5b1...	测试7月22日新增-10	841-004-01	50.000000	千克	MF0001	第一车间	杨	打印 撤销

图 16

危险废物的产废台账方便查看企业指定日期范围产废情况（登记时间、废物标签号、废物标识号、危废名称、危废代码、产生量、计量单位、设施编码、设施名称、经办人等）。（如上图 16）

2. 入库登记

登记时间	数字识别码	废物标识号	危废名称	危废代码	单位	入库量	包装数	设施编码	设施名称	经办人	
2023-10-25 12:41:36	*8410040120231025005	24d1fddade9346a5...	测试7月22日新增-10	841-004-01	千克	800.000000	1	TS1234	仓库一	test	打印
2023-10-25 10:03:08	*8410050120231025001	e14a3224019d486d...	针头-黄色	841-005-01	吨	0.123000	1	TS1234	仓库一	test	打印
2023-10-25 09:30:30	*8410040120231025004	24d1fddade9346a5...	测试7月22日新增-10	841-004-01	千克	50.000000	1	TS1234	仓库一	test	打印
2023-10-25 09:29:38	*8410040120231025003	24d1fddade9346a5...	测试7月22日新增-10	841-004-01	千克	50.000000	1	TS1234	仓库一	test	打印 撤销
2023-10-25 08:24:36	*8410040120231025001	24d1fddade9346a5...	测试7月22日新增-10	841-004-01	千克	10.000000	1	TS1234	仓库一	test	打印
2023-10-24 16:49:48	*8410040120231024009	24d1fddade9346a5...	测试7月22日新增-10	841-004-01	千克	900.000000	2	TS1234	仓库一	test	打印
2023-10-24 16:42:17	*8410040120231024008	24d1fddade9346a5...	测试7月22日新增-10	841-004-01	千克	60.000000	1	TS1234	仓库一	test	打印
2023-10-24 16:40:57	*8410040120231024007	24d1fddade9346a5...	测试7月22日新增-10	841-004-01	千克	60.000000	1	TS1234	仓库一	test	打印 撤销
2023-10-24 14:29:55	*84100040120231024006	24d1fddade9346a5...	测试7月22日新增-10	841-004-01	千克	50.000000	1	TS1234	仓库一	test	打印
2023-10-24 12:59:55	*8410050120231024001	e14a3224019d486d...	针头-黄色	841-005-01	吨	5.000000	2	TS1234	仓库一	test	打印

图 17

危险废物的入库台账方便查看企业指定日期范围入库情况（登记时间、废物标签号、废物标识号、危废名称、危废代码、产生量、计量单位、设施编码、设施名称、经办人等）。（如上图 17）

3. 出库登记

登记时间	数字识别码	废物标识号	危废名称	危废代码	单位	出库量	包装数	设施编码	设施名称	经办人	
2023-10-25 12:48:12	*8410040120231025005	24d1fddade9346a5...	测试7月22日新增-10	841-004-01	千克	800.000000	1	TS1234	仓库一	test	打印 撤销
2023-10-25 10:03:50	*8410050120231025001	e14a3224019d486d...	针头-黄色	841-005-01	吨	0.123000	1	TS1234	仓库一	test	打印 撤销
2023-10-25 09:31:17	*8410040120231025004	24d1fddade9346a5...	测试7月22日新增-10	841-004-01	千克	50.000000	1	TS1234	仓库一	test	打印 撤销
2023-10-25 08:24:59	*8410040120231025001	24d1fddade9346a5...	测试7月22日新增-10	841-004-01	千克	10.000000	1	TS1234	仓库一	test	打印 撤销
2023-10-24 16:53:52	*8410040120231024009	24d1fddade9346a5...	测试7月22日新增-10	841-004-01	千克	900.000000	2	TS1234	仓库一	test	打印 撤销
2023-10-24 16:43:26	*8410040120231024008	24d1fddade9346a5...	测试7月22日新增-10	841-004-01	千克	60.000000	1	TS1234	仓库一	test	打印 撤销
2023-10-24 16:42:50	*8410040120231024005	24d1fddade9346a5...	测试7月22日新增-10	841-004-01	千克	50.000000	1	TS1234	仓库一	test	打印 撤销
2023-10-24 14:51:30	*8410040120231024003	24d1fddade9346a5...	测试7月22日新增-10	841-004-01	千克	134.000000	1	TS1234	仓库一	test	打印 撤销
2023-10-24 14:51:30	*8410040120231024004	24d1fddade9346a5...	测试7月22日新增-10	841-004-01	千克	50.000000	1	TS1234	仓库一	test	打印 撤销
2023-10-24 14:51:30	*8410040120231024006	24d1fddade9346a5...	测试7月22日新增-10	841-004-01	千克	50.000000	1	TS1234	仓库一	test	打印 撤销

图 18

危险废物的出库台账方便查看企业指定日期范围出库情况（登记时间、废物标签号、废物标识号、危废名称、危废代码、产生量、计量单位、设施编码、设施名称、经办人等）。（如上图 18）

4. 操作日志

即将上线

5. 上报日志

序号	上报时间	接口	请求数据	返回数据	耗时(毫秒)
1	2023-10-25 12:48:13	扫描出库	["data":{"entid":"ef67c9a94844a7880ccdfc374","packageCode":"12345678912345678910040120231025005"},"token":"7c68165892d42bca1ea80469692227b"]	["code":"200","msg":"ok","code":"1000"]	684
2	2023-10-25 12:41:36	称重入库	["data":{"entid":"ef67c9a94844a7880ccdfc374","produceDate":"2023-10-25 12:37:59","quantity":"800.000000","remark":"称重入库","storageId":"851f0cc296e04634d8233a562ba1f1","unit":"千克","wasteId":"24d1f0d4de9346a5b16129922c706d37","token":"7c68165892d42bca1ea80469692227b"},"packageCode":"12345678912345678910040120231025005"},"token":"7c68165892d42bca1ea80469692227b"]	["code":"200","msg":"msg","ok","code":"1000","data":{"qrCode":"https://wfgj.sh.gov.cn/eds/main/b.html?w=12345678912345678910050120231025005"},"packageCode":"12345678912345678910040120231025005"]	590
3	2023-10-25 10:03:51	扫描出库	["data":{"entid":"ef67c9a94844a7880ccdfc374","packageCode":"12345678912345678910050120231025001"},"token":"7c68165892d42bca1ea80469692227b"]	["code":"200","msg":"ok","code":"1000"]	716
4	2023-10-25 10:03:08	称重入库	["data":{"entid":"ef67c9a94844a7880ccdfc374","produceDate":"2023-10-25 10:03:23","quantity":"0.123000","remark":"称重入库","storageId":"851f0cc296e04634d8233a562ba1f1","unit":"吨","wasteId":"e14432401904866a02af1678ab78","token":"7c68165892d42bca1ea80469692227b"},"packageCode":"12345678912345678910050120231025001"},"token":"7c68165892d42bca1ea80469692227b"]	["code":"200","msg":"msg","ok","code":"1000","data":{"qrCode":"https://wfgj.sh.gov.cn/eds/main/b.html?w=12345678912345678910050120231025001"},"packageCode":"12345678912345678910050120231025001"]	582
5	2023-10-25 09:31:19	扫描出库	["data":{"entid":"ef67c9a94844a7880ccdfc374","packageCode":"12345678912345678910040120231025004"},"token":"7c68165892d42bca1ea80469692227b"]	["code":"200","msg":"ok","code":"1000"]	1348
6	2023-10-25 09:30:30	称重入库	["data":{"entid":"ef67c9a94844a7880ccdfc374","produceDate":"2023-10-25 09:30:26","quantity":"50.000000","remark":"称重入库","storageId":"851f0cc296e04634d8233a562ba1f1","unit":"千克","wasteId":"24d1f0d4de9346a5b16129922c706d37","token":"7c68165892d42bca1ea80469692227b"},"packageCode":"12345678912345678910040120231025004"},"token":"7c68165892d42bca1ea80469692227b"]	["code":"200","msg":"msg","ok","code":"1000","data":{"qrCode":"https://wfgj.sh.gov.cn/eds/main/b.html?w=12345678912345678910040120231025004"},"packageCode":"12345678912345678910040120231025004"]	599
7	2023-10-25 09:29:38	称重入库	["data":{"entid":"ef67c9a94844a7880ccdfc374","produceDate":"2023-10-25 09:29:34","quantity":"50.000000","remark":"称重入库","storageId":"851f0cc296e04634d8233a562ba1f1","unit":"千克","wasteId":"24d1f0d4de9346a5b16129922c706d37","token":"7c68165892d42bca1ea80469692227b"},"packageCode":"12345678912345678910040120231025003"},"token":"7c68165892d42bca1ea80469692227b"]	["code":"200","msg":"msg","ok","code":"1000","data":{"qrCode":"https://wfgj.sh.gov.cn/eds/main/b.html?w=12345678912345678910040120231025003"},"packageCode":"12345678912345678910040120231025003"]	612
8	2023-10-25 08:28:19	撤销入库	["data":{"entid":"ef67c9a94844a7880ccdfc374","packageCode":"12345678912345678910040120231025002","remark":"取消称重","token":"7c68165892d42bca1ea80469692227b"},"packageCode":"12345678912345678910040120231025002"},"token":"7c68165892d42bca1ea80469692227b"]	["code":"200","msg":"ok","code":"1000"]	506
9	2023-10-25 08:26:28	称重入库	["data":{"entid":"ef67c9a94844a7880ccdfc374","produceDate":"2023-10-25 08:26:26","quantity":"70.000000","remark":"称重入库","storageId":"851f0cc296e04634d8233a562ba1f1","unit":"千克","wasteId":"24d1f0d4de9346a5b16129922c706d37","token":"7c68165892d42bca1ea80469692227b"},"packageCode":"12345678912345678910040120231025002"},"token":"7c68165892d42bca1ea80469692227b"]	["code":"200","msg":"msg","ok","code":"1000","data":{"qrCode":"https://wfgj.sh.gov.cn/eds/main/b.html?w=12345678912345678910040120231025002"},"packageCode":"12345678912345678910040120231025002"]	542
10	2023-10-25 08:25:00	扫描出库	["data":{"entid":"ef67c9a94844a7880ccdfc374","packageCode":"12345678912345678910040120231025001"},"token":"7c68165892d42bca1ea80469692227b"]	["code":"200","msg":"ok","code":"1000"]	481

图 19

危险废物的上报日志方便查看企业指定日期范围的危废上报情况（入库、出库及撤销时间、上报数据等）（如上图 19）

七、综合查询

1. 追加产废

追加时间	废物标识号	数字识别码	废物名称	危废代码	追加量	单位	
2023-10-13 17:09:49	24d1fddade9346a5b16129922c...	888888202310130009	测试7月22日新增-10	841-004-01	145.530000	千克	查看详情
2023-10-18 15:40:04	24d1fddade9346a5b16129922c...	_91321311692146851F841004012023101...	测试7月22日新增-10	841-004-01	125.000000	千克	查看详情
2023-10-25 08:25:11	24d1fddade9346a5b16129922c...	_91321311692146851F841004012023102...	测试7月22日新增-10	841-004-01	70.000000	千克	查看详情
2023-10-06 11:48:23	24d1fddade9346a5b16129922c...	_91321311692146851F841004012023100...	测试7月22日新增	841-004-01	800.000000	千克	查看详情
2023-10-06 13:46:52	e14a3224019d486da02a2ffd167...	_91321311692146851F841005012023100...	针头-蓝色	841-005-01	11.000000	吨	查看详情
2023-10-06 13:53:32	24d1fddade9346a5b16129922c...	_91321311692146851F841004012023100...	测试7月22日新增	841-004-01	1500.000000	千克	查看详情
2023-10-12 11:02:50	24d1fddade9346a5b16129922c...	888888202310120001	测试7月22日新增-10	841-004-01	1100.000000	千克	查看详情
2023-10-13 16:18:24	24d1fddade9346a5b16129922c...	888888202310130003	测试7月22日新增-10	841-004-01	545.370000	千克	查看详情
2023-10-13 17:12:55	e14a3224019d486da02a2ffd167...	_91321311692146851F841005012023101...	针头-黄色	841-005-01	2.500000	吨	查看详情
2023-10-22 10:51:07	e14a3224019d486da02a2ffd167...	_91321311692146851F841005012023102...	针头-黄色	841-005-01	4.000000	吨	查看详情

图 20

危险废物的追加产废方便查看企业指定日期范围追加产废情况(追加时间、废物标识号、数字识别码、废物名称、危废代码、追加量、计量单位等)。(如上图 20)

2. 并包登记

并包时间	废物标识号	数字识别码	废物名称	危废代码	并包量	单位	
2023-10-13 17:13:58	e14a3224019d486da02a2ffd...	*8410050120231013001	针头-黄色	841-005-01	5.100000	吨	查看详情

图 21

危险废物的并包登记方便查看企业指定日期范围产废并包情况(并包时间、废物标识号、数字识别码、废物名称、危废代码、并包量、计量单位等)。(如上图 21)

3. 出入库对照

状态	数字识别码	废物标识号	废物名称	危废代码	产生量	单位	产生时间	产生设施	产生经办人	入库时间	贮存设施
在库	*8410040120231006002	24d1fddade9346a...	测试7月22日新增	841-004-01	1000.000000	千克	2023-10-06 11:47:39	第一车间	杨	2023-10-06 11:48:08	仓库一
出库	*8410050120231006001	e14a3224019d486...	针头-黄色	841-005-01	1.000000	吨	2023-10-06 13:16:00	第一车间	杨	2023-10-06 13:16:05	仓库一
在库	*8410040120231006006	24d1fddade9346a...	测试7月22日新增	841-004-01	805.000000	千克	2023-10-06 13:39:40	第一车间	杨	2023-10-06 13:39:52	仓库一
在库	*8410050120231006002	e14a3224019d486...	针头-黄色	841-005-01	2.150000	吨	2023-10-06 13:43:32	第一车间	杨	2023-10-06 13:45:54	仓库一
在库	*8410050120231006003	e14a3224019d486...	针头-蓝色	841-005-01	9.100000	吨	2023-10-06 13:51:00	第一车间	杨	2023-10-06 13:53:08	仓库一
在库	*8410040120231006008	24d1fddade9346a...	测试7月22日新增	841-004-01	500.000000	千克	2023-10-06 13:59:37	第一车间	杨	2023-10-06 13:59:42	仓库一
出库	*8410050120231006004	e14a3224019d486...	针头-黄色	841-005-01	1.000000	吨	2023-10-06 14:52:30	第一车间	杨	2023-10-06 14:52:35	仓库一
出库	*9002490820231006001	bd1d27f94007471...	废桶	900-249-08	20	只	2023-10-06 15:06:14	第一车间	杨	2023-10-06 15:06:17	仓库一
在库	*8410040120231006009	24d1fddade9346a...	测试7月22日新增-41	841-004-01	200.000000	千克	2023-10-06 16:23:08	第一车间	杨	2023-10-06 16:23:21	仓库一
在库	*8410040120231006010	24d1fddade9346a...	测试7月22日新增-10	841-004-01	235.000000	千克	2023-10-06 16:49:02	第一车间	杨	2023-10-06 16:49:12	仓库一

图 22

危险废物的出入库对照方便查看企业指定日期范围出入库情况（出入库状态、数字识别码、、废物标识号、危废名称、危废代码、产生量、计量单位、产生时间、产生设施、出入库经办人、出入库时间、贮存设施、出库批次等）。（如上图 22）

4. 出库批次

出库时间	出库批次	转移单位	转移方式	废物标识号	废物名称	危废代码	出库量	单位	查看详情
2023-10-25 12:48:12	88888820231025000004	上海巨浪环保有限公司	转移出库	24d1fddade9346a5b...	测试7月22日新增	841-004-01	800.000000	千克	查看详情
2023-10-25 10:03:50	88888820231025000003	上海天沃环境资源有限公司	转移出库	e14a3224019d486d...	针头	841-005-01	0.123000	吨	查看详情
2023-10-25 09:31:17	88888820231025000002	上海巨浪环保有限公司	转移出库	24d1fddade9346a5b...	测试7月22日新增	841-004-01	50.000000	千克	查看详情
2023-10-25 08:24:59	88888820231025000001	上海巨浪环保有限公司	转移出库	24d1fddade9346a5b...	测试7月22日新增	841-004-01	10.000000	千克	查看详情
2023-10-24 16:53:52	88888820231024000005	上海巨浪环保有限公司	转移出库	24d1fddade9346a5b...	测试7月22日新增	841-004-01	900.000000	千克	查看详情
2023-10-24 16:43:26	88888820231024000004	上海巨浪环保有限公司	转移出库	24d1fddade9346a5b...	测试7月22日新增	841-004-01	60.000000	千克	查看详情
2023-10-24 16:42:50	88888820231024000003	上海巨浪环保有限公司	转移出库	24d1fddade9346a5b...	测试7月22日新增	841-004-01	50.000000	千克	查看详情
2023-10-24 14:51:30	88888820231024000002	上海蓝盾智能科技有限公司 - ...	转移出库	24d1fddade9346a5b...	测试7月22日新增	841-004-01	284.000000	千克	查看详情
2023-10-24 14:04:46	88888820231024000001	上海巨浪环保有限公司	转移出库	e14a3224019d486d...	针头	841-005-01	5.000000	吨	查看详情
2023-10-23 14:21:18	88888820231023000001	上海巨浪环保有限公司	转移出库	24d1fddade9346a5b...	测试7月22日新增	841-004-01	50.000000	千克	查看详情

图 23

危险废物的出库批次方便查看企业指定日期范围出库批次信息（出库时间、出库批次、转移单位、转移方式、废物标识号、废物名称、危废代码、出库量、计量单位等）。（如上图 23）

八、统计报表

1. 综合统计

即将上线

2. 产废统计

即将上线

3. 贮存统计

即将上线

4. 出库统计

即将上线

5. 出库统计

即将上线

6. 转移统计

即将上线

7. 自利用统计

即将上线

九、文档管理

1. 合同管理

即将上线

十、视频监控

1. 视频监控



图 24

方便针对企业各个点位视频监控在线实时查看及了解各处情况（如上图 24）。

2. 视频监控配置

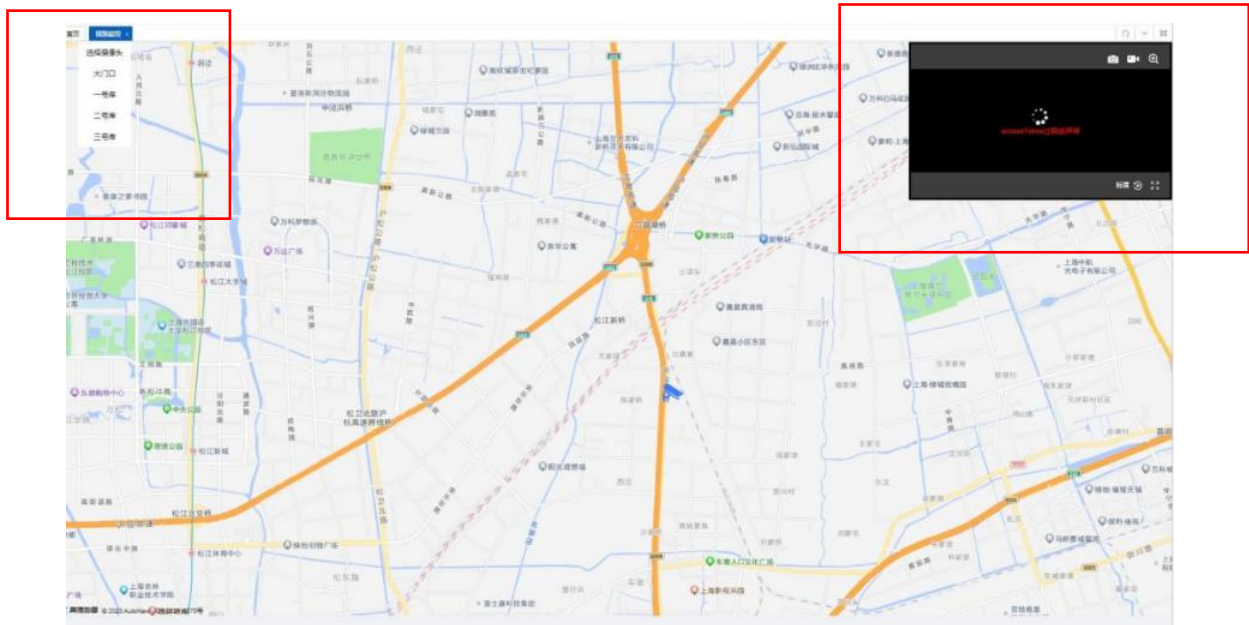

序号	设备名称	设备编码	设备型号	摄像头地址	经度	纬度	操作
1	大门口	1234555	摄像头	https://openyq7.com/ezopen/h5/frame_je1...	121.41	31.014	编辑 删除
2	一号库	2233442	摄像头	https://openyq7.com/ezopen/h5/frame_je1...	121.3086	31.0023	编辑 删除
3	二号库	1234569	摄像头	https://openyq7.com/ezopen/h5/frame_je1...	121.3074	31.0402	编辑 删除
4	三号库	2233445	摄像头	http://1.2.3.4/2.m3u8	121.4098	31.0429	编辑 删除

图 25

针对企业各个点位视频监控设备的管理，方便新增、编辑、删除管理（如上图 25）。

十一、系统设置

1. 账号管理

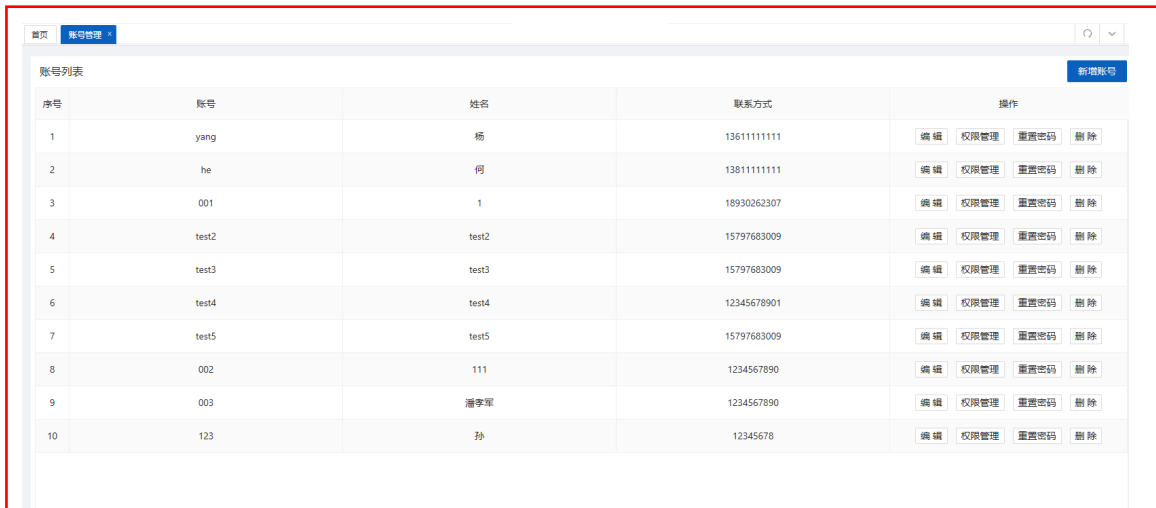

序号	账号	姓名	联系方式	操作
1	yang	杨	13611111111	编辑 权限管理 重置密码 删除
2	he	何	13811111111	编辑 权限管理 重置密码 删除
3	001	1	18930262307	编辑 权限管理 重置密码 删除
4	test2	test2	15797683009	编辑 权限管理 重置密码 删除
5	test3	test3	15797683009	编辑 权限管理 重置密码 删除
6	test4	test4	12345678901	编辑 权限管理 重置密码 删除
7	test5	test5	15797683009	编辑 权限管理 重置密码 删除
8	002	111	1234567890	编辑 权限管理 重置密码 删除
9	003	潘李军	1234567890	编辑 权限管理 重置密码 删除
10	123	孙	12345678	编辑 权限管理 重置密码 删除

图 26

针对企业的超级管理员账号及子账号管理，方便新增、编辑、删除账号和账号权限管理（如上图 26）。

2.上报设置



图 27

企业可以申请开通 API 对接, 填写信息后连接至[上海市危险废物管理信息系统](#)实现数据同步。(如上图 27)

3.打印设置

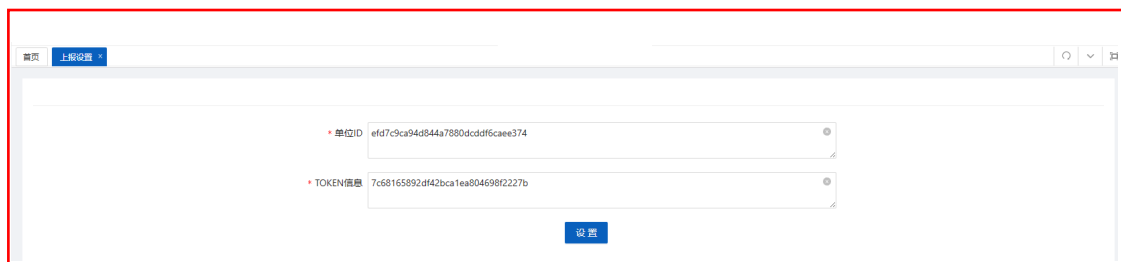

图 28

打印设置可对绑定的打印机进行设置 (新增打印机、打印机名称、设备编号、上下左右间距等)。(如上图 28)

4. 标签设置



图 29

标签设置可对电子二维码标签信息进行设置（联系人和联系方式、打印联系人、打印电话、备注样式、数字识别码格式等）。(如上图 29)

5. 终端设置

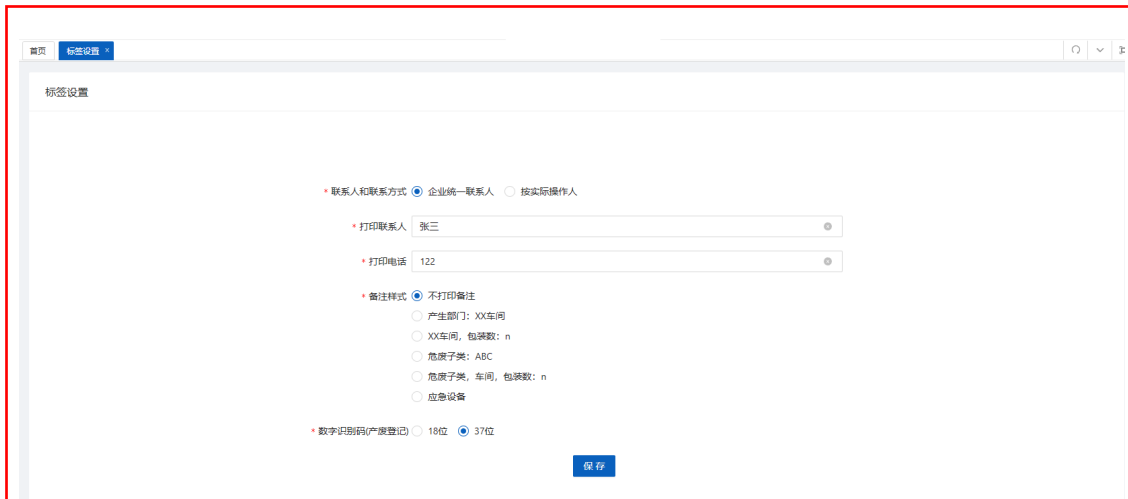

图 30

终端设置可对终端内容显示天数进行设置（产废登记已入库/未入库、入库登记、出库登记等）。(如图 30)

十二、服务支持

售后服务与技术支持

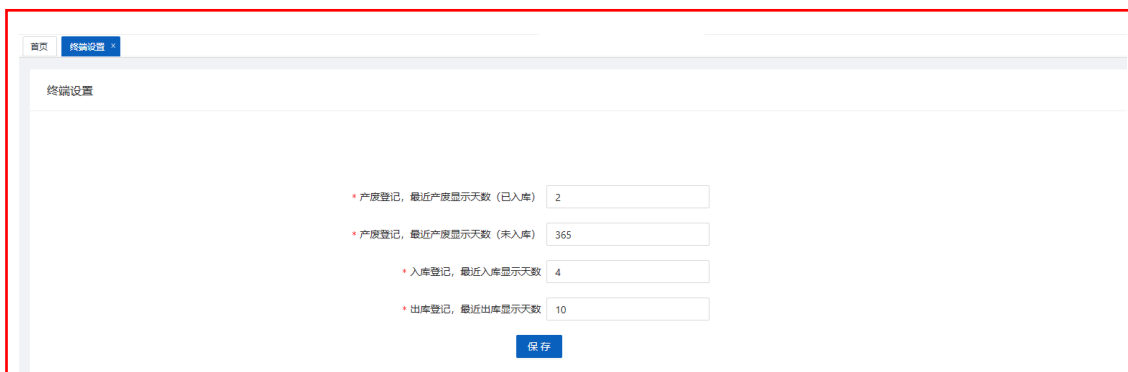
- 支持平台独立部署
- 定制研发服务
- 客户培训服务
- 协助用户排查故障和问题

